

โครงการ : งานปรับปรุงห้องน้ำส่วนกลางจำนวน 2 พื้นที่ (บริเวณหน้าร้านสะดวกซื้อ 7-11 และ
เจ้าของ : โรงพยาบาลลำพูน

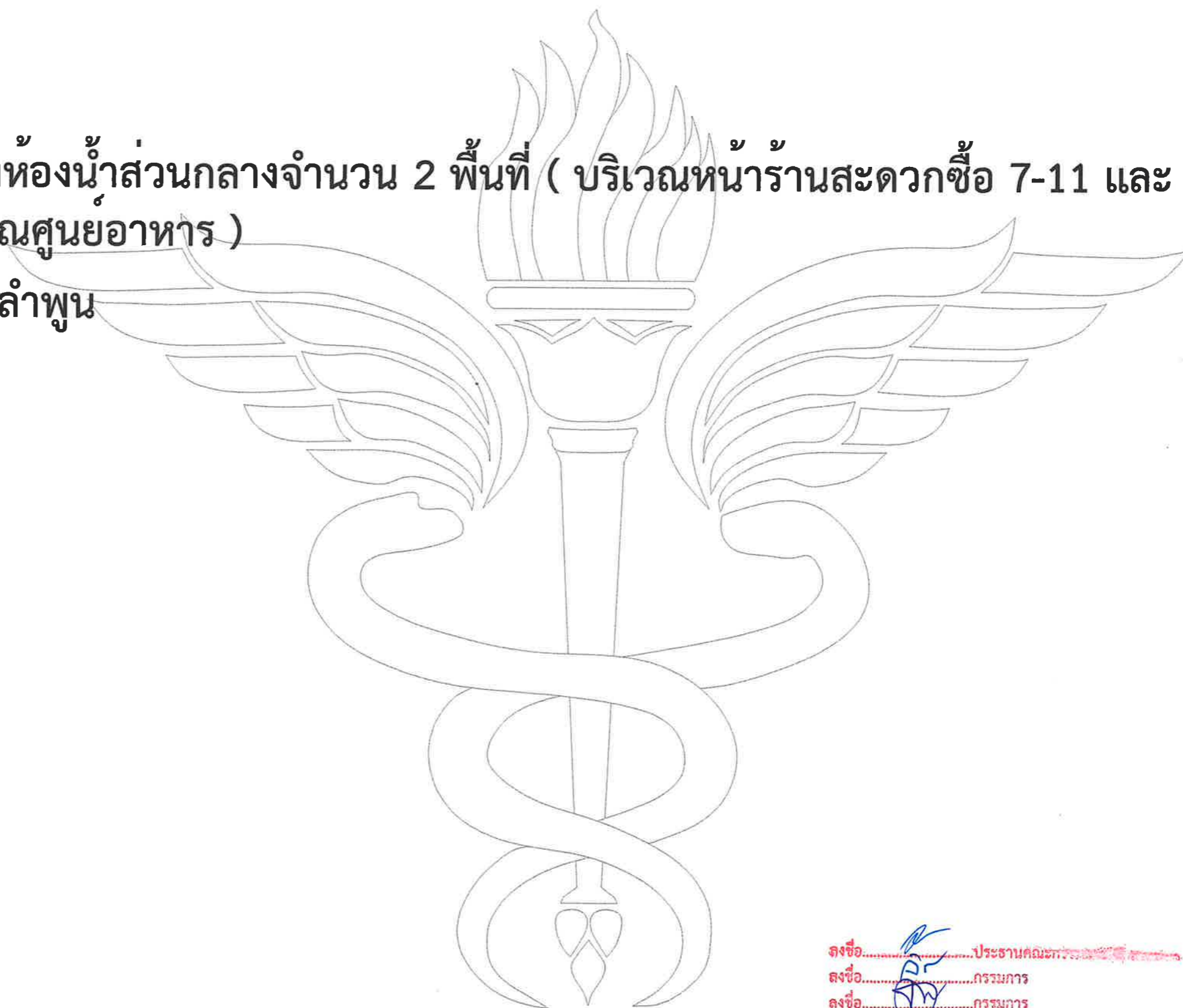

ลงชื่อ.....ประธานคณะกรรมการ.....
ลงชื่อ.....กรรมการ.....
ลงชื่อ.....กรรมการ.....

มาตรการด้านความปลอดภัยงานจ้างก่อสร้าง ปรับปรุง ต่อเติม ของโรงพยาบาลลำพูน

๑. ผู้ปฏิบัติงานในส่วนผู้รับจ้างต้องแจ้งให้โรงพยาบาลลำพูนรับทราบเป็นลายลักษณ์อักษร เพื่อการติดต่อประสานงานด้านความปลอดภัย
 ๒. ผู้รับจ้างต้องปฏิบัติตามกฎหมายแรงงาน คือต้องมีอายุ ๑๘ ปีขึ้นไป และมีสุขภาพสมบูรณ์แข็งแรงพร้อมในการปฏิบัติงานในโรงพยาบาลลำพูน
 ๓. ผู้รับจ้างต้องปฏิบัติตามกฎหมายการควบคุมการสูบบุหรี่ในสถานที่ราชการโรงพยาบาลอย่างเคร่งครัด โดยแจ้งให้พนักงานของผู้รับจ้างต้องไม่สูบบุหรี่ในทุกพื้นที่ในโรงพยาบาล
 ๔. พนักงานของผู้รับจ้างต้องมีอุปกรณ์ความปลอดภัยส่วนบุคคลตามความเสี่ยงต่อลักษณะงานในขณะทำงาน
 ๕. กรณีการเข้าเริ่มทำงานในจุดการทำงานใหม่ในโรงพยาบาลลำพูน ต้องแจ้งให้หน่วยงานพัสดุทราบล่วงหน้าอย่างน้อย ๓ วันทำการ เพื่อจะแจ้งให้หน่วยงานที่เกี่ยวข้องได้รับทราบ
 ๖. พนักงานของผู้รับจ้างที่ต้องทำงานในตึก/อาคารและเกี่ยวข้องกับผู้ป่วยและเจ้าหน้าที่ ต้องแสดงตนโดยติดบัตรประจำตัว แสดง ชื่อ-สกุล
 ๗. โรงพยาบาลลำพูน ไม่อนุญาตให้พนักงานของผู้รับจ้างเข้าพักค้างคืนในเขตโรงพยาบาลลำพูน กรณีมีความจำเป็น ต้องขออนุญาตต่อผู้อำนวยการ โดยต้องแจ้งรายละเอียดส่วนบุคคลและพิมพ์ลายนิ้วมือประกอบการขออนุญาต
 ๘. พนักงานของผู้รับจ้างต้องเตรียมเครื่องมือ อุปกรณ์ต่าง ๆ ที่เกี่ยวข้องกับการทำงานมาให้พร้อม เช่น บันได ไม่อนุญาตให้ยืม จากหน่วยงานภายในโรงพยาบาลลำพูน
 ๙. กรณีงานก่อสร้าง ห้ามใช้ลิฟท์โดยไม่จำเป็น ให้ใช้ทางลาดในการขนส่งวัสดุ/สิ่งของ และทำความสะอาดอย่างสม่ำเสมอ
 ๑๐. การส่งคืนวัสดุที่รื้อถอนให้ส่งคืนในเวลาราชการ โดยผ่านการตรวจสอบของช่างผู้ควบคุมงานหรือช่างที่เกี่ยวข้องของโรงพยาบาลลำพูน เพื่อตรวจสอบก่อนทุกครั้งก่อนส่งให้กลุ่มงานโครงสร้างพื้นฐานฯ หากผู้รับจ้างขนวัสดุอุปกรณ์ออกนอกพื้นที่โรงพยาบาลลำพูน โดยไม่ได้รับอนุญาตจากช่างผู้ควบคุมงานหรือช่างที่เกี่ยวข้องเป็นลายลักษณ์อักษรจะดำเนินการตามกฎหมาย
 ๑๑. การขอต่อปลั๊กไฟฟ้าหรือต่อน้ำจากหน่วยงาน ต้องให้ช่างผู้ควบคุมงานหรือช่างที่เกี่ยวข้องอนุญาตก่อนทุกครั้ง กรณีฉุกเฉินต้องปิดวาล์วน้ำประปาหรือเบรกเกอร์ควบคุมไฟฟ้า ให้แจ้งช่างผู้ควบคุมงาน ในกรณีนอกเวลา ให้แจ้งช่างเวรโรงพยาบาลลำพูนทราบ
 ๑๒. พนักงานของผู้รับจ้างก่อสร้างต้องเก็บวัสดุรื้อถอนที่ไม่มีมูลค่าไปทิ้งข้างนอก และวัสดุที่จะใช้งานของผู้รับจ้าง ต้องเก็บวางให้เรียบร้อย และทำความสะอาดสถานที่ให้เรียบร้อยก่อนกลับทุกวัน
 ๑๓. รถเข็นอุปกรณ์ก่อสร้าง รถผสมปูน รถขุดเจาะ รถส่งของ จะต้องได้รับการดูแลไม่ให้มีน้ำมันหยดเปื้อนลงทางระบายน้ำสาธารณะ หากมีน้ำมันหยดหรือหกเปื้อนจำนวนเล็กน้อย ให้เช็ดด้วยผ้า และแยกทิ้งขยะให้เป็นขยะอันตราย
 ๑๔. ในกรณีที่ใช้วัสดุอุปกรณ์ที่ต้องมีการเติมน้ำมันหรือใช้น้ำมัน ต้องจัดทำกระเบทรายรองรับน้ำมันที่จะหก หากมีน้ำมันเป็นจำนวนมาก ให้แจ้งช่างควบคุมงาน ประสานงานวิธีการกำจัดให้ถูกวิธี โดยผู้รับเหมาเป็นผู้ดำเนินการ
 ๑๕. หากการก่อสร้างทำให้เกิดฝุ่นเป็นจำนวนมาก หรืออาจก่อให้เกิดอันตรายแก่บุคคลภายนอกได้ ให้จัดทำเขตก่อสร้างโดยให้มีการป้องกันฝุ่นและการฟุ้งกระจายของวัสดุก่อสร้าง
 ๑๖. กรณีมีการใช้สีและต้องการล้างอุปกรณ์ที่ปนเปื้อน ต้องล้างอุปกรณ์ในสถานที่ที่โรงพยาบาลกำหนด (โดยช่างคุมงานจะเป็นผู้แจ้งให้ทราบ) และต้องไม่ให้พื้นที่ปนเปื้อนไหลลงท่อระบายน้ำฝนของโรงพยาบาล
 ๑๗. น้ำเสียที่เกิดขึ้นขณะปฏิบัติงานในโรงพยาบาลลำพูน ต้องไม่ไหลลงในท่อระบายน้ำฝนของโรงพยาบาล
 ๑๘. การทำงานในที่สูงและที่อับอากาศ ต้องปฏิบัติตามกฎหมายและขออนุญาตผู้ควบคุมงาน
 ๑๙. พนักงานของผู้รับจ้างให้แยกทิ้งขยะอันตราย เช่น กระป๋องสี กระป๋องสเปรย์ แกลลอนบรรจุยาฆ่าแมลง หรือสารเคมีไม่ให้ปนในขยะอื่น ๆ นำไปทิ้งที่เตาเผาขยะตามถังสีที่กำหนด
 ๒๐. ในวันหยุดราชการ กรณีฉุกเฉินผู้ควบคุมงานไม่อยู่ให้พนักงานของผู้รับจ้างติดต่อช่างที่อยู่เวรนอกเวลาราชการ
 ๒๑. ผู้รับจ้างมีการประชุมวางแผนเตรียมความพร้อมร่วมกับผู้ว่าจ้างก่อนเข้าปฏิบัติงาน
 ๒๒. ผู้รับจ้างมีการประชาสัมพันธ์การทำงานให้ทราบ เช่น ป้ายบอกอันตราย เขตหวงห้าม เป็นต้น
 ๒๓. กรณีเกิดเหตุฉุกเฉิน เช่น ไฟไหม้ พนักงานของผู้รับจ้างปฏิบัติตามคำสั่งผู้ควบคุมงานของโรงพยาบาล
 ๒๔. เมื่อเกิดอุบัติเหตุจากการทำงาน พนักงานของผู้รับจ้างต้องแจ้งผู้ควบคุมงานของโรงพยาบาลทันที
 ๒๕. พนักงานของผู้รับจ้างได้ปฏิบัติตามกฎระเบียบความปลอดภัยอย่างเคร่งครัด
 ๒๖. ถ้าตรวจพบว่าผู้ขาย/ผู้รับจ้าง ไม่ปฏิบัติตาม และโรงพยาบาลลำพูนได้แจ้งให้ทราบแล้วถึง ๒ ครั้ง โรงพยาบาลลำพูนจะเชิญมาชี้แจง หากเพิกเฉยไม่ปฏิบัติตามข้อกำหนด โรงพยาบาลขอสงวนสิทธิในการไม่ออกไปรับรองผลงาน

ลงชื่อ.....ประธานคณะกรรมการ

ลงชื่อ.....กรรมการ

ลงชื่อ.....กรรมการ

 โรงพยาบาลลำพูน กระทรวงสาธารณสุข	โครงการ งานปรับปรุงห้องน้ำส่วนกลางจำนวน 2 พื้นที่ (บริเวณหน้าร้านสะดวกซื้อ 7-11 และ ห้องน้ำบริเวณศูนย์อาหาร)	หัวหน้ากลุ่มงานโครงสร้างพื้นฐานฯ <i>ok</i> นายสาร เกตุศักดิ์	วิศวกรโยธา <i>Alu</i> นายเอกลักษณ์ สะอาดล้วน ภย.72829	แสดงแบบ มาตรการด้านความปลอดภัย	แบบเลขที่ 016/68	แผนที่ 01
		เขียนแบบ/ออกแบบ <i>Alu</i> นายเอกลักษณ์ สะอาดล้วน				
Note :						
Date/Time :						

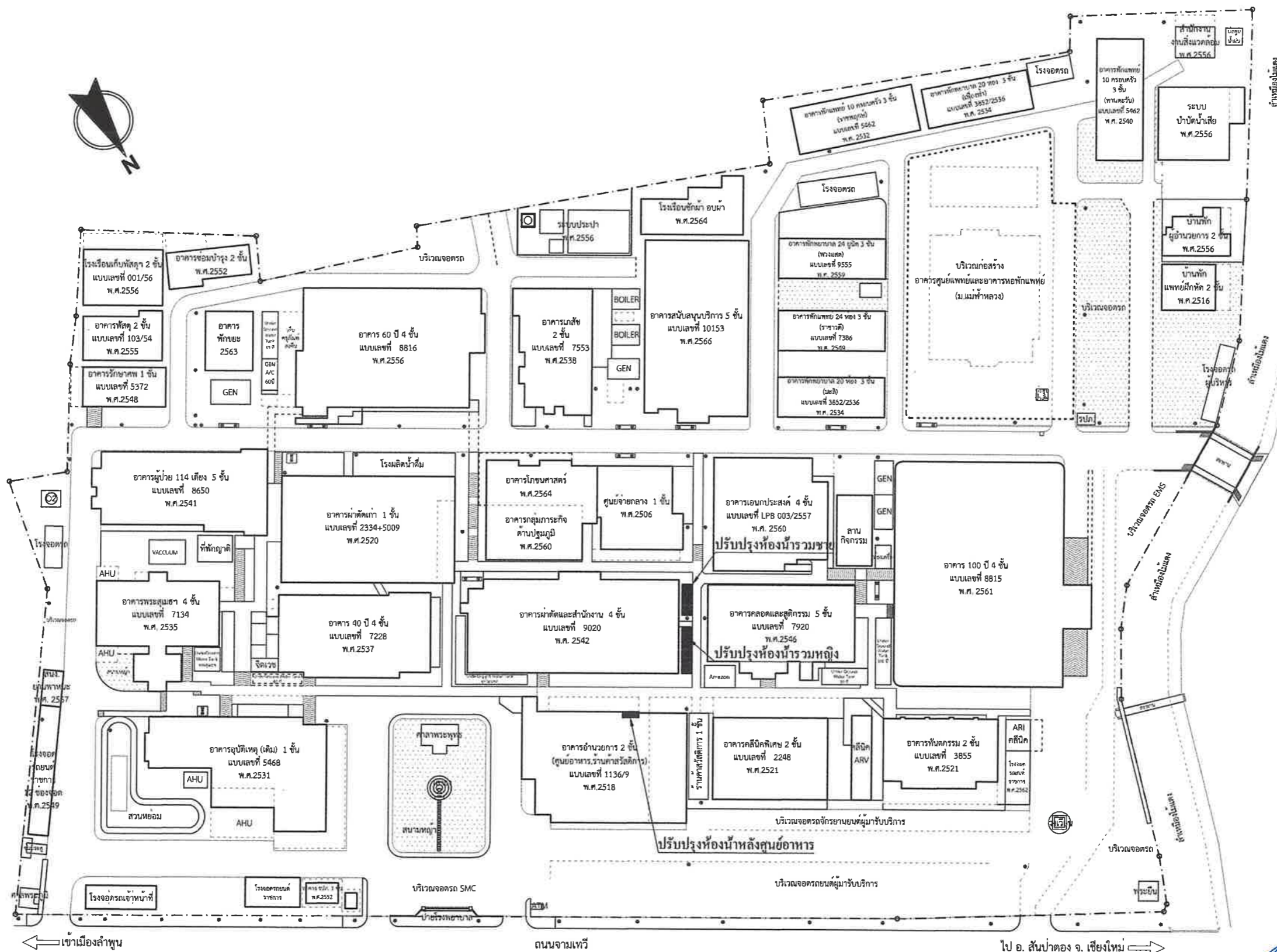

หมายเหตุ แบบที่แสดงอยู่นี้ได้รับการย่อส่วน เพื่อใช้แสดงตำแหน่งอาคารเท่านั้น หากต้องการใช้ระยะที่แท้จริง ให้สำรวจจากสถานที่จริงอีกครั้ง





ผังบริเวณโรงพยาบาลลำพูน

SCALE 1 : 1200

ลงชื่อ.....ประธานคณะกรรมการ
ลงชื่อ.....กรรมการ
ลงชื่อ.....กรรมการ

<div></div> <div>โรงพยาบาลลำพูน</div> <div>กระทรวงสาธารณสุข</div>	โครงการ งานปรับปรุงห้องน้ำส่วนกลางจำนวน 2 พื้นที่ (บริเวณหน้าร้านสะดวกซื้อ 7-11 และ ห้องน้ำบริเวณศูนย์อาหาร)	หัวหน้ากลุ่มงานโครงสร้างพื้นฐานฯ นายสาคร เกตศักดิ์	วิศวกรโยธา นายเอกลักษณ์ สะอาดล้วน ภย.72829	แสดงแบบ มาตรการด้านความปลอดภัย	แบบเลขที่ 016/68	แผ่นที่	02
		เขียนแบบ/ออกแบบ นายเอกลักษณ์ สะอาดล้วน				รวม	16
						มาตราส่วน	หมายเลขแบบ
						1 : 1200	A-02
Note :							
Date/Time :							

รายการประกอบแบบ

สัญลักษณ์	รายละเอียด
D1	= รื้อถอนบานประตูเดิม (รื้อทิ้ง) เปลี่ยนเป็นประตูสำเร็จรูปขนาดไม่น้อยกว่า 0.70x2.00 เมตร (เลือกสีและลายภายหลัง) พร้อมลูกบิดล็อก
D2	= รื้อถอนบานประตูเดิม (รื้อทิ้ง) เปลี่ยนเป็นประตู กรอบอลูมิเนียมสีซิงค์ขนาด 1.00x2.05 เมตร บานลูกฟูกพร้อมป้ายคนพิการ
1	= รื้อถอนกระเบื้องผนังเดิม (รื้อทิ้ง) พร้อม ปู กระเบื้องผนังใหม่ (ตามแบบขยาย ผนัง)
2	= รื้อถอนผนังเดิม (รื้อทิ้ง) ติดตั้งผนังสำเร็จรูปพร้อมประตู (เลือกสีและลายภายหลัง)
3	= ทาสีผนังเดิม (เลือกสีภายหลัง)
F1	= รื้อถอนกระเบื้องพื้น (รื้อทิ้ง) พร้อมปูกระเบื้องเซรามิกขนาด 60x60 ซม. (เลือกสีและลายภายหลัง)
C1	= รื้อถอนฝ้าเพดานเดิม (รื้อทิ้ง) ติดตั้งฝ้าเพดานแผ่นยิปซัมชนิดกันชื้นฉาบหนา 9 มม.ฉาบเรียบ โครงเคร่าเหล็กชุบสังกะสี พร้อมทาสี TOA เบอร์ A 7000 หรือ เทียบเท่า
	= รื้อถอนโถส้วมนั่งราบชนิดหม้อน้ำพร้อมอุปกรณ์เดิม (รื้อทิ้ง) ติดตั้งโถส้วมนั่งราบชนิดหม้อน้ำพร้อมอุปกรณ์ COTTO รุ่น C13444 4.5L สีขาว หรือ เทียบเท่า พร้อมสายฉีดชำระสเตนเลส
	= รื้อถอนอ่างล้างหน้าเดิม (รื้อทิ้ง) ติดตั้งอ่างล้างหน้า COTTO รุ่น C00126MWH สีขาว หรือ เทียบเท่า พร้อมก๊อกอ่างล้างหน้าเดี่ยว HAFELE 492.62.032 สีโครเมียม หรือเทียบเท่า
	= รื้อถอนโถปัสสาวะเดิม (รื้อทิ้ง) พร้อมติดตั้งโถปัสสาวะชายแขวนผนังแบบเซ็นเซอร์รุ่น COTTO C31237 หรือ เทียบเท่า
	= ติดตั้งที่ใส่กระดาษชำระ แบบม้วนใหญ่

ลงชื่อ.....ประธานคณะกรรมการ.....
ลงชื่อ.....กรรมการ.....
ลงชื่อ.....กรรมการ.....



โรงพยาบาลลำพูน
กระทรวงสาธารณสุข

โครงการ
งานปรับปรุงห้องน้ำส่วนกลางจำนวน 2
พื้นที่ (บริเวณหน้าร้านสะดวกซื้อ 7-11 และ
ห้องน้ำบริเวณศูนย์อาหาร)

หัวหน้ากลุ่มงานโครงสร้างพื้นฐานฯ
นายสาคร เกตศักดิ์
เขียนแบบ/ออกแบบ
นายเอกลักษณ์ สะอาดล้วน

วิศวกรโยธา
นายเอกลักษณ์ สะอาดล้วน ภย.72829





แสดงแบบ
รายละเอียดประกอบ 1

แบบเลขที่
016/68

แผ่นที่	03
รวม	16
มาตรฐาน	หมายเลขแบบ
1 : 25	A-03

Note :
Date/Time :

รายการประกอบแบบ (ต่อ)

สัญลักษณ์	รายละเอียด
	= รั้วตอนอ่างล้างหน้าเดิม (รั้วทั้ง) ติดตั้งอ่างล้างหน้า COTTO รุ่น C0141 สีขาว หรือ เทียบเท่า พร้อมก๊อกอ่างล้างหน้าเดี่ยว HAFELE 492.62.032 สีโครเมียม หรือเทียบเท่า
	= ราวจับคนพิการเหล็กสแตนเลสเกรด 304 แบบพับได้
	= แสงสว่างดาวนไลท์ขนาด 9 W สีขาว เชื่อมกับระบบแสงสว่างเดิม
	= สวิตช์เปิด-ปิดทางเดียว

หมายเหตุ :

- ระดับฝ้าและพื้นใช้ระดับเดิม หรือตามดุลยพินิจของคณะกรรมการตรวจรับ
- ระบบน้ำและระบบไฟเชื่อมต่อจากระบบเดิมของห้องน้ำ
- หากตำแหน่งท่อใส่โครอยู่ในตำแหน่งที่ไม่เหมาะสมให้ดำเนินการย้ายตำแหน่งให้เหมาะสมตามหน้างาน
- ระบบไฟฟ้าแสงสว่างใช้สายไฟ THW 1.5 sq.mm เดินในท่อ PVC

ลงชื่อ.....ประธานคณะกรรมการ.....
ลงชื่อ.....กรรมการ.....
ลงชื่อ.....กรรมการ.....

 โรงพยาบาลลำพูน กระทรวงสาธารณสุข	โครงการ งานปรับปรุงห้องน้ำส่วนกลางจำนวน 2 พื้นที่ (บริเวณหน้าร้านสะดวกซื้อ 7-11 และ ห้องน้ำบริเวณศูนย์อาหาร)	หัวหน้ากลุ่มงานโครงสร้างพื้นฐานฯ นายสาคร เกตศักดิ์	วิศวกรโยธา นายเอกลักษณ์ สะอาดล้วน ภย.72829	แสดงแบบ รายละเอียดประกอบ 2	แบบเลขที่ 016/68	แผ่นที่	04
		เขียนแบบ/ออกแบบ นายเอกลักษณ์ สะอาดล้วน				รวม	16
						มาตราส่วน	หมายเลขแบบ
						1 : 25	A-04
Note :							
Date/Time :							

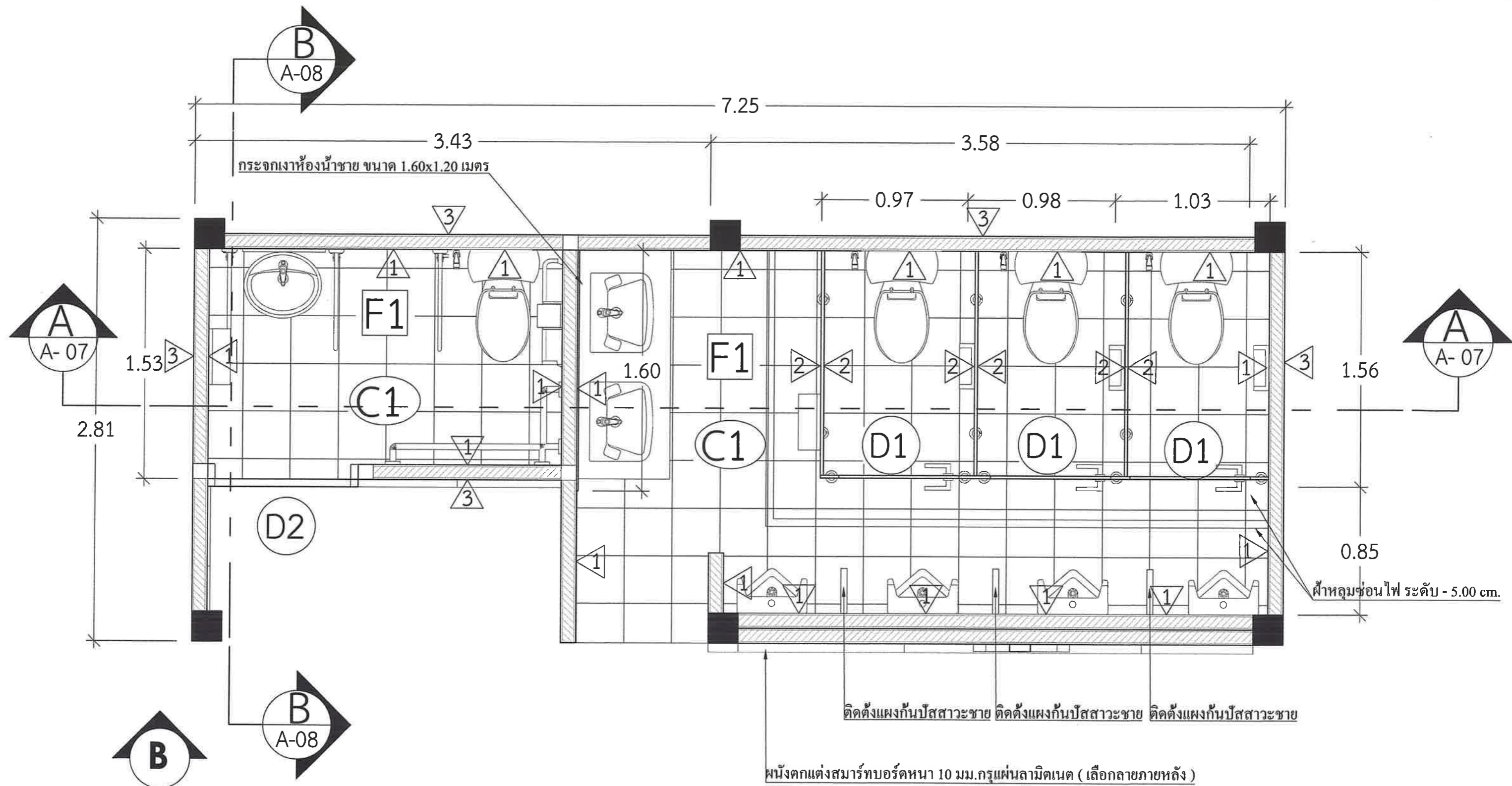

ทิศทางการมองรูปด้าน

แปลนห้องน้ำรวมชาย

SCALE

1 : 50

ลงชื่อ.....ประธานคณะกรรมการ.....
ลงชื่อ.....กรรมการ.....
ลงชื่อ.....



โรงพยาบาลลำพูน
กระทรวงสาธารณสุข

โครงการ

งานปรับปรุงห้องน้ำส่วนกลางจำนวน 2
พื้นที่ (บริเวณหน้าร้านสะดวกซื้อ 7-11 และ
ห้องน้ำบริเวณศูนย์อาหาร)

หัวหน้ากลุ่มงานโครงสร้างพื้นฐาน

นายสาคร เกตศักดิ์

เขียนแบบ/ออกแบบ

นายเอกลักษณ์ สะอาดล้วน

วิศวกรโยธา

นายเอกลักษณ์ สะอาดล้วน ภย.72829

แสดงแบบ

แปลนห้องน้ำรวมชาย

แบบเลขที่

016/68

แผ่นที่ 05

รวม 16

มาตรฐาน

1 : 25

หมายเหตุ

Note :

Date/Time :

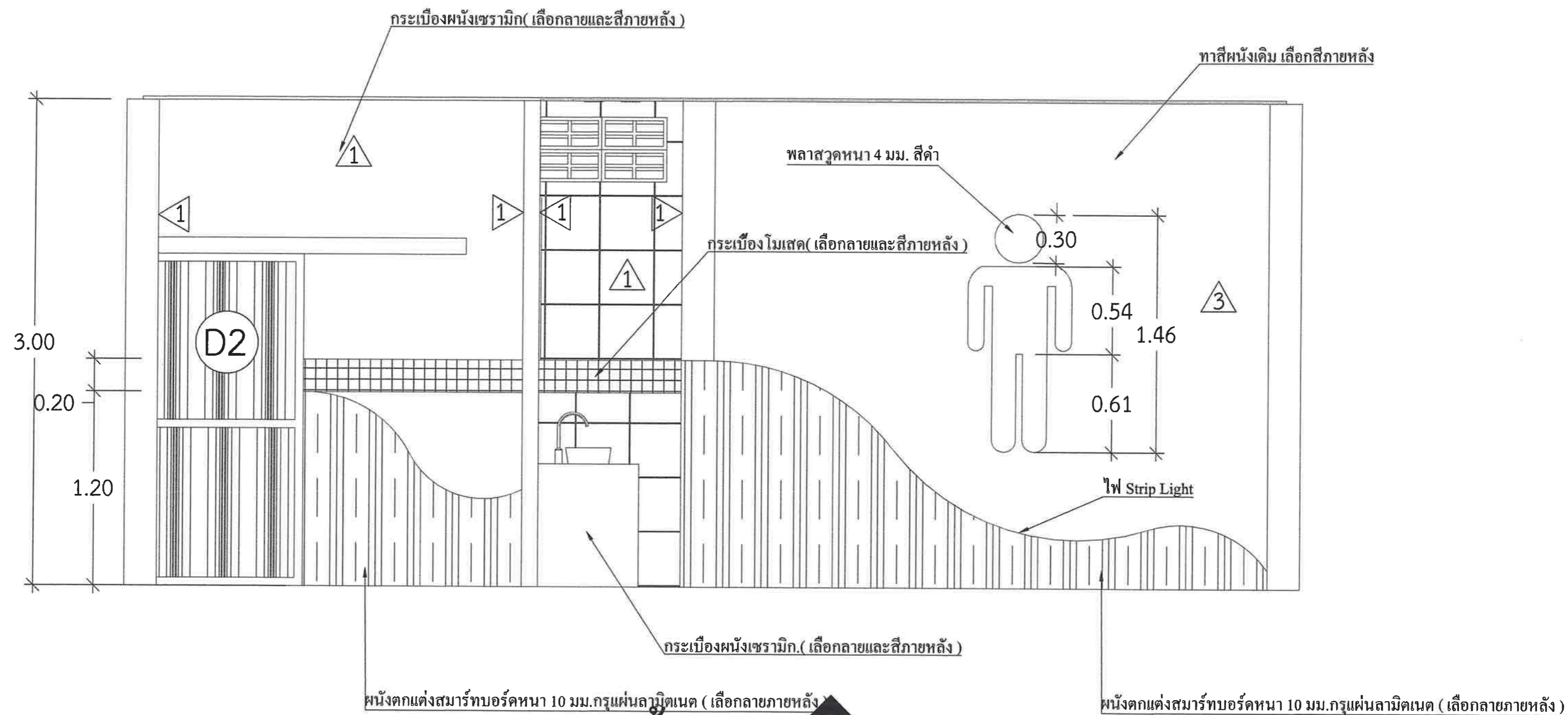

รูปदान



SCALE

1 : 25

หมายเหตุ ขนาดกระเบื้องอาจมีการเปลี่ยนแปลงได้อยู่ที่ดุลยพินิจของคณะกรรมการตรวจรับ

ลงชื่อ.....ประธานคณะกรรมการ.....
ลงชื่อ.....กรรมการ.....
ลงชื่อ.....กรรพการ.....



โรงพยาบาลลำพูน
กระทรวงสาธารณสุข

โครงการ
งานปรับปรุงห้องน้ำส่วนกลางจำนวน 2
พื้นที่ (บริเวณหน้าร้านสะดวกซื้อ 7-11 และ
ห้องน้ำบริเวณศูนย์อาหาร)

หัวหน้ากลุ่มงานโครงสร้างพื้นฐาน
นายสาคร เกตศักดิ์
เขียนแบบ/ออกแบบ
นายเอกลักษณ์ สะอาดล้วน

วิศวกรโยธา
นายเอกลักษณ์ สะอาดล้วน ภย.72829

แสดงแบบ
รูปदान A

แบบเลขที่
016/68

แผ่นที่	06
รวม	16
มาตราส่วน	หมายเหตุแบบ
1 : 25	A-06

Note :
Date/Time :

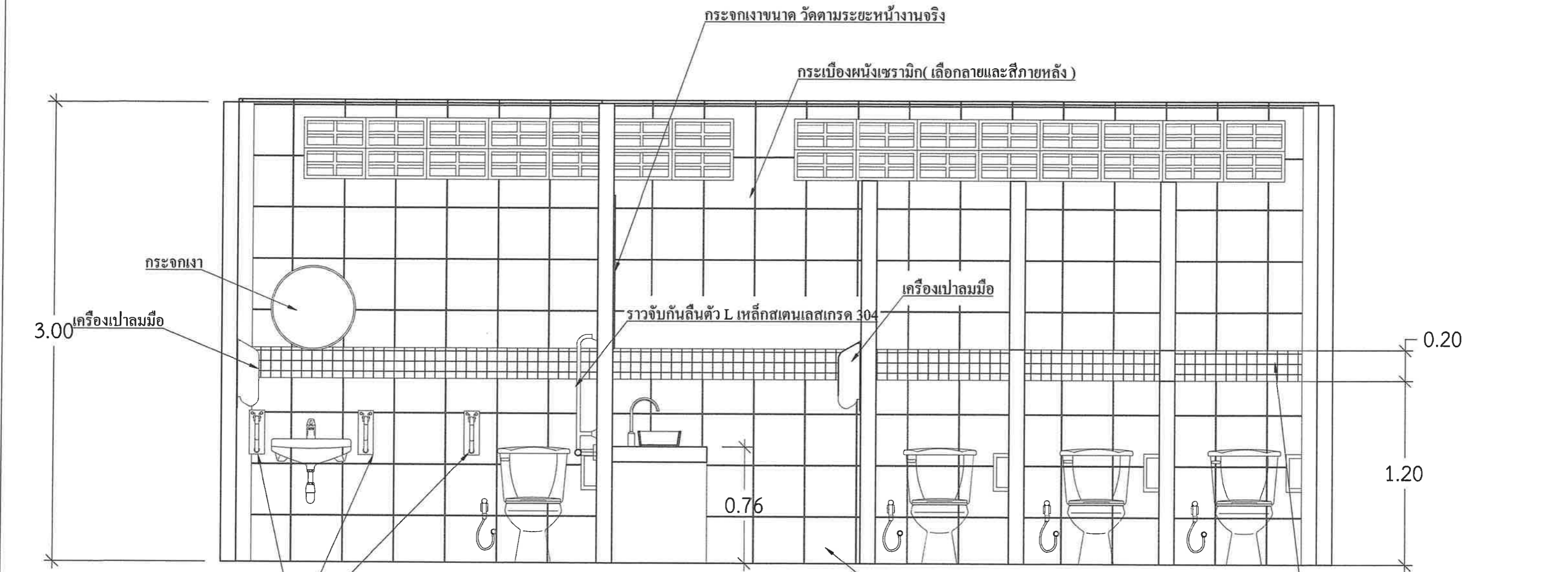

ราวจับคนพิการเหล็กสแตนเลสเกรด 304 แบบพับได้

รูปตัด



SCALE

1 : 25

กระเบื้องผนังเซรามิก(เลือกลายและสีภายหลัง)

หมายเหตุ ขนาดกระเบื้องอาจมีการเปลี่ยนแปลงได้อยู่ที่ดุลยพินิจของคณะกรรมการตรวจรับ

ลงชื่อ.....ประธานคณะกรรมการ.....
 ลงชื่อ.....กรรมการ.....
 ลงชื่อ.....กรรมการ.....

 <div>โรงพยาบาลลำพูน กระทรวงสาธารณสุข</div>	โครงการ งานปรับปรุงห้องน้ำส่วนกลางจำนวน 2 พื้นที่ (บริเวณหน้าร้านสะดวกซื้อ 7-11 และ ห้องน้ำบริเวณศูนย์อาหาร)	หัวหน้ากลุ่มงานโครงสร้างพื้นฐานฯ นายสาคร เกตศักดิ์	วิศวกรโยธา นายเอกลักษณ์ สะอาดล้วน ภย.72829	แสดงแบบ รูปตัดA	แบบเลขที่ 016/68	แผ่นที่	07	
		เขียนแบบ/ออกแบบ นายเอกลักษณ์ สะอาดล้วน					รวม	16
							มาตรฐาน	หมายเลขแบบ
							1 : 25	A-07
Note :								
Date/Time :								

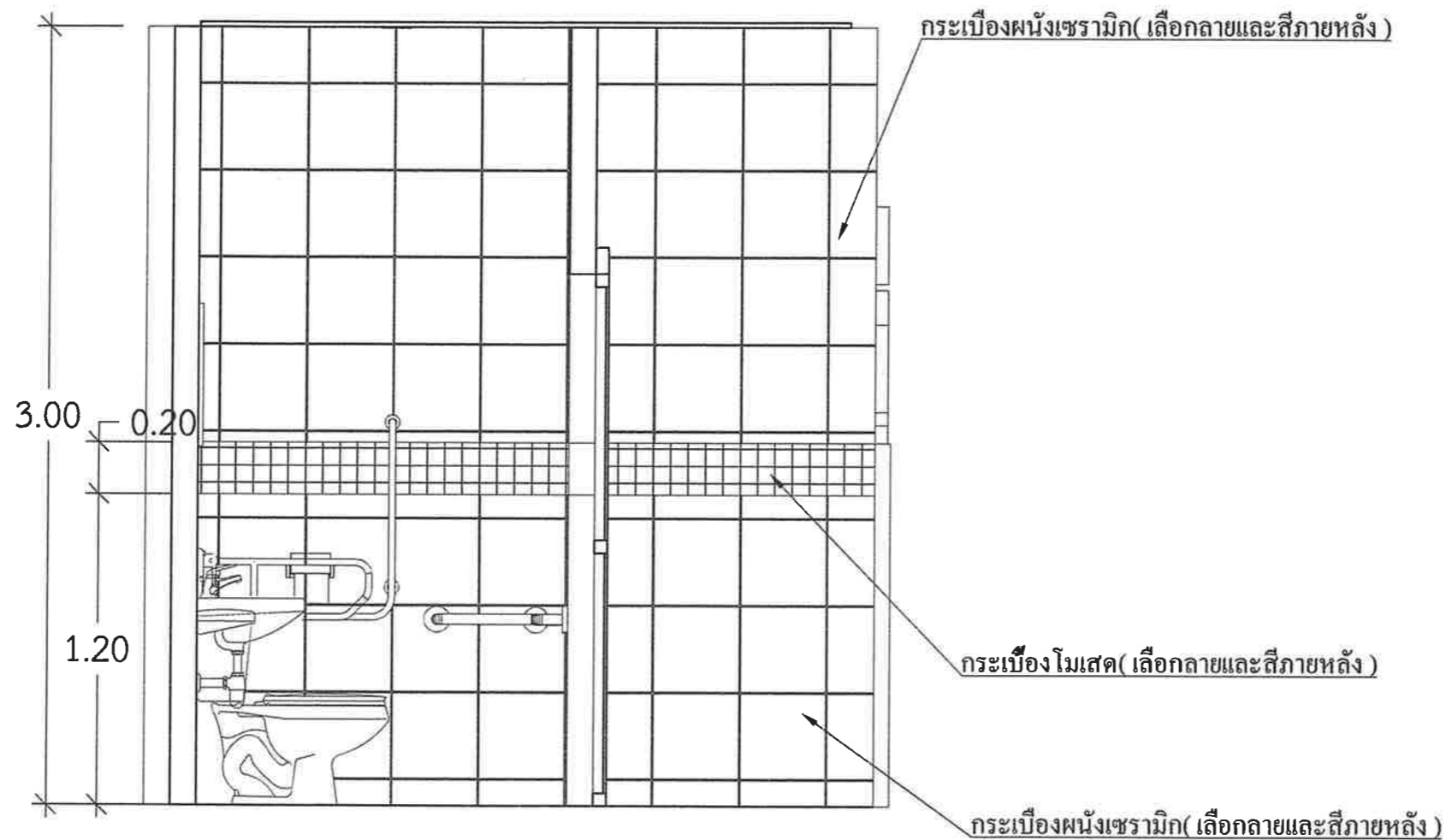

รูปตัด

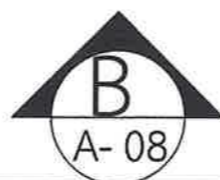

SCALE

1 : 25

หมายเหตุ ขนาดกระเบื้องอาจมีการเปลี่ยนแปลงได้อยู่ที่ดุลยพินิจของคณะกรรมการตรวจรับ

ลงชื่อ.....ประธานคณะกรรมการ.....
ลงชื่อ.....กรรมการ.....
ลงชื่อ.....กรรมการ.....



โรงพยาบาลลำพูน
กระทรวงสาธารณสุข

โครงการ
งานปรับปรุงห้องน้ำส่วนกลางจำนวน 2
พื้นที่ (บริเวณหน้าร้านสะดวกซื้อ 7-11 และ
ห้องน้ำบริเวณศูนย์อาหาร)

หัวหน้ากลุ่มงานโครงสร้างพื้นฐานฯ
นายสาคร เกตศักดิ์
เขียนแบบ/ออกแบบ
นายเอกลักษณ์ สะอาดล้วน

วิศวกรโยธา
นายเอกลักษณ์ สะอาดล้วน ภย.72829

แสดงแบบ
รูปตัด B

แบบเลขที่
016/68

แผ่นที่	08
รวม	16
มาตราส่วน	หมายเลขแบบ
1 : 25	A-08

Note :

Date/Time :

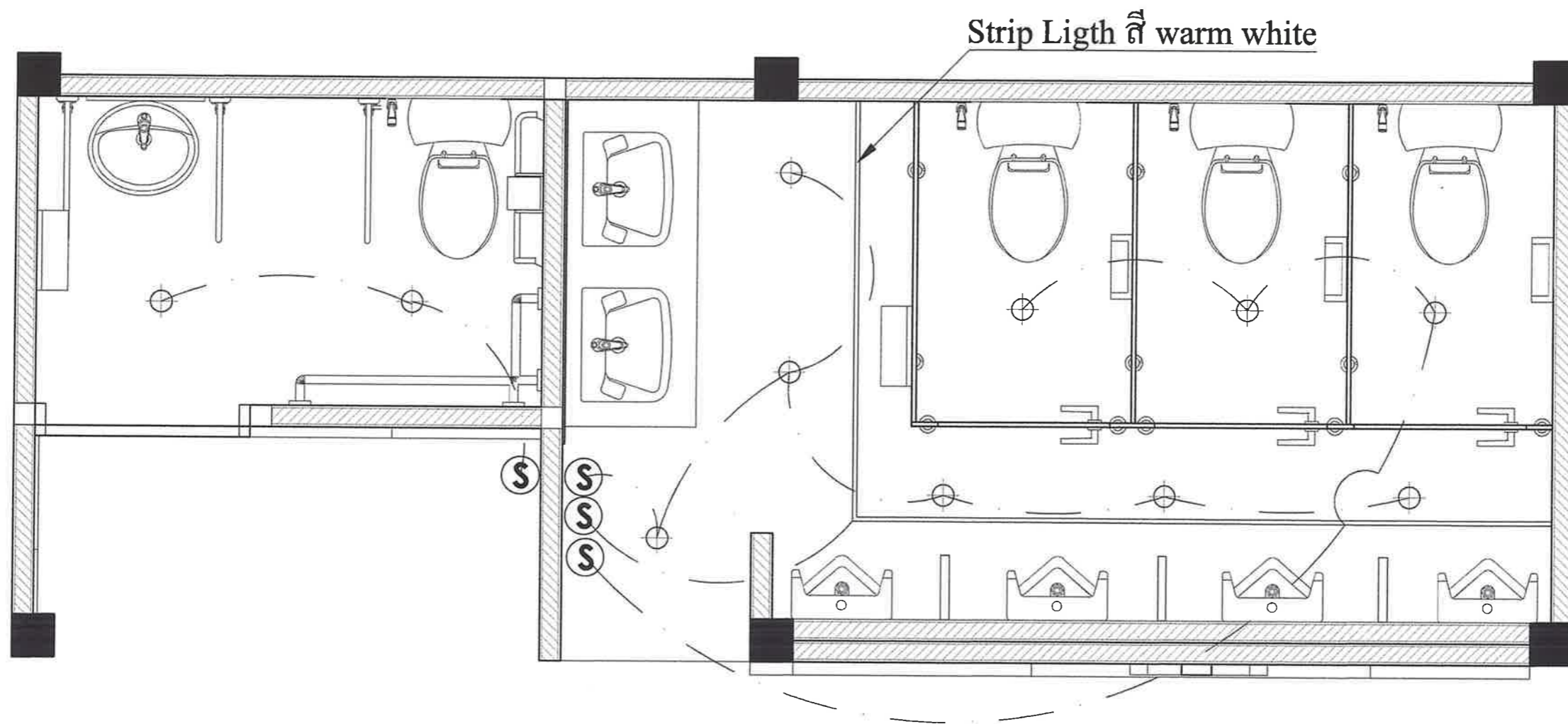

ระบบไฟฟ้าห้องน้ำชาย

SCALE

1 : 50

ลงชื่อ.....ประธานคณะกรรมการ.....
 ลงชื่อ.....กรรมการ.....
 ลงชื่อ.....กรรมการ.....



โรงพยาบาลลำพูน
 กระทรวงสาธารณสุข

โครงการ

งานปรับปรุงห้องน้ำส่วนกลางจำนวน 2
 พื้นที่ (บริเวณหน้าร้านสะดวกซื้อ 7-11 และ
 ห้องน้ำบริเวณศูนย์อาหาร)

หัวหน้ากลุ่มงานโครงสร้างพื้นฐานฯ

นายสาคร เกตศักดิ์

เขียนแบบ/ออกแบบ

นายเอกลักษณ์ สะอาดล้วน

วิศวกรโยธา

นายเอกลักษณ์ สะอาดล้วน ภย.72829

แสดงแบบ

ระบบไฟฟ้าห้องน้ำชาย

แบบเลขที่

016/68

แผ่นที่

09

รวม

16

มาตรฐาน

หมายเลขแบบ

1 : 25

EE-01

Note :

Date/Time :

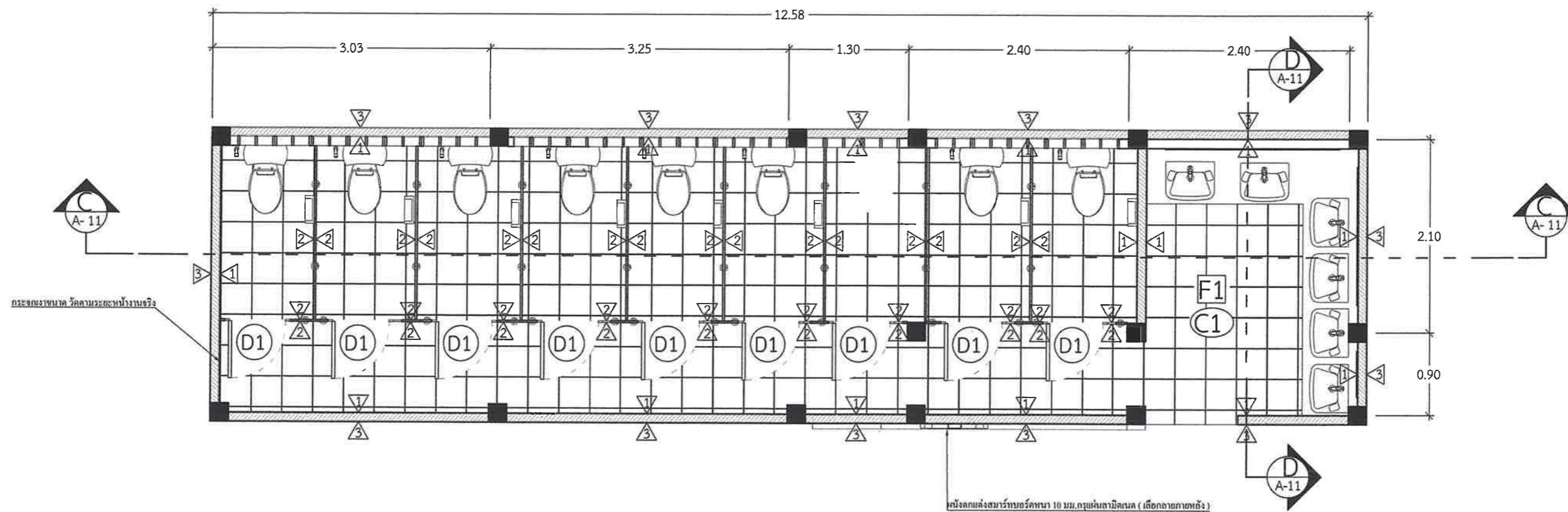

แปลนพื้นห้องน้ำหญิง

SCALE

1 : 50



ทิศทางการมองรูปด้าน

ลงชื่อ.....
ลงชื่อ.....
ลงชื่อ.....



โรงพยาบาลลำพูน
กระทรวงสาธารณสุข

โครงการ
งานปรับปรุงห้องน้ำส่วนกลางจำนวน 2
พื้นที่ (บริเวณหน้าร้านสะดวกซื้อ 7-11 และ
ห้องน้ำบริเวณศูนย์อาหาร)

หัวหน้ากลุ่มงานโครงสร้างพื้นฐานฯ
นายสาคร เกตศักดิ์
เขียนแบบ/ออกแบบ
นายเอกลักษณ์ สะอาดล้วน

วิศวกรโยธา
นายเอกลักษณ์ สะอาดล้วน ภย.72829

แสดงแบบ
แปลนพื้นห้องน้ำหญิง

แบบเลขที่
016/68

แผ่นที่	10
รวม	16
มาตรฐาน	หมายเลขแบบ
1 : 50	A-09

Note :
Date/Time :

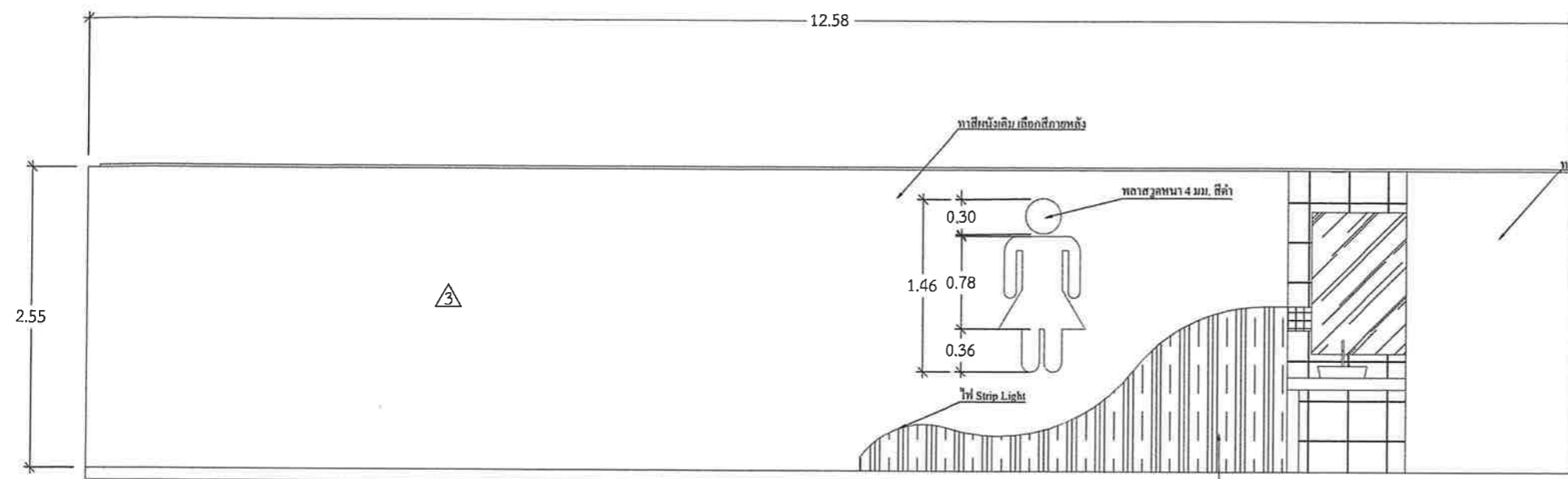

รูปด้าน
SCALE 1 : 25

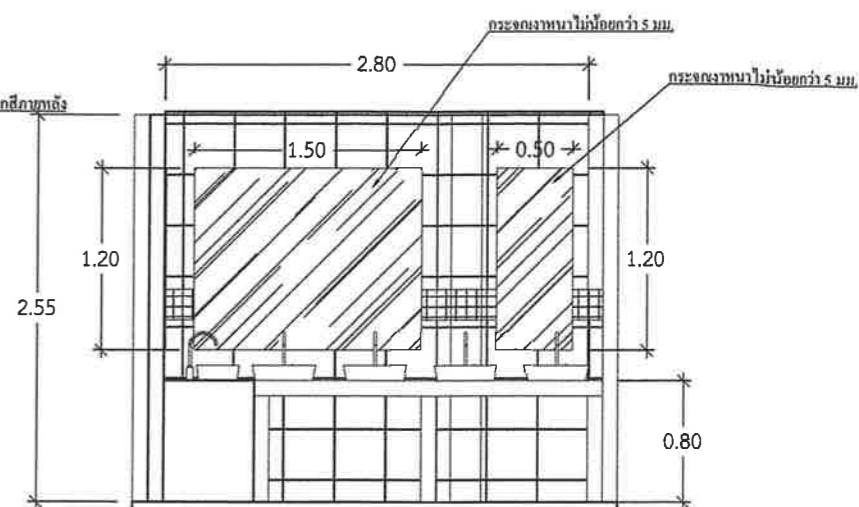

รูปตัด
SCALE 1 : 25

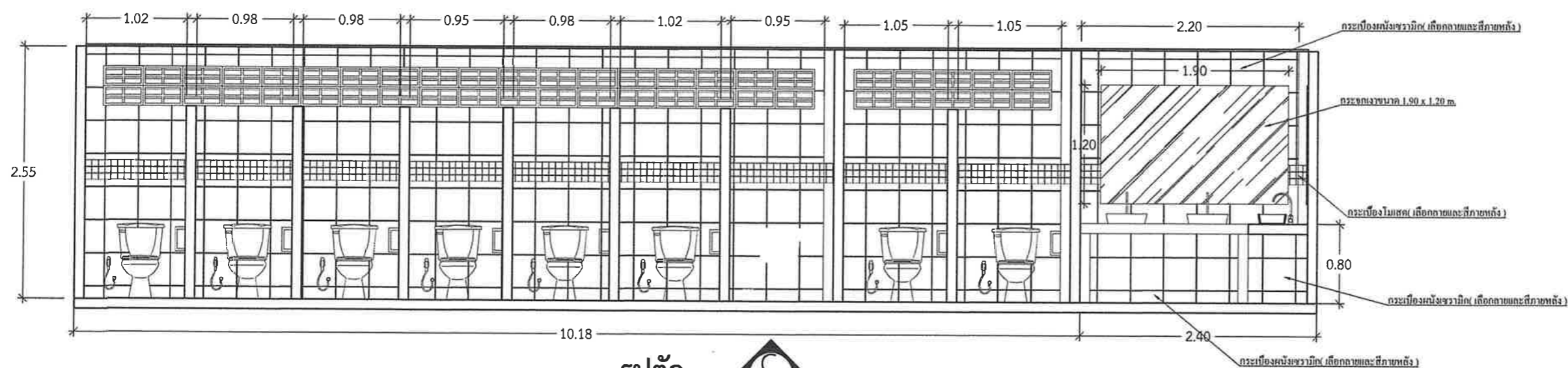

รูปตัด
SCALE 1 : 25

ลงชื่อ.....
ลงชื่อ.....
ลงชื่อ.....



โรงพยาบาลลำพูน
กระทรวงสาธารณสุข

โครงการ
งานปรับปรุงห้องน้ำส่วนกลางจำนวน 2
พื้นที่ (บริเวณหน้าร้านสะดวกซื้อ 7-11 และ
ห้องน้ำบริเวณศูนย์อาหาร)

หัวหน้ากลุ่มงานโครงสร้างพื้นฐานฯ
นายสาคร เกตศักดิ์
เขียนแบบ/ออกแบบ
นายเอกลักษณ์ สะอาดล้วน

วิศวกรโยธา
นายเอกลักษณ์ สะอาดล้วน ภย.72829

แสดงแบบ
รูปด้าน C , รูปตัด C , รูปตัด D

แบบเลขที่
016/68

แผ่นที่	11
รวม	16
มาตราส่วน	หมายเลขแบบ
1 : 50	A-10

Note :
Date/Time :

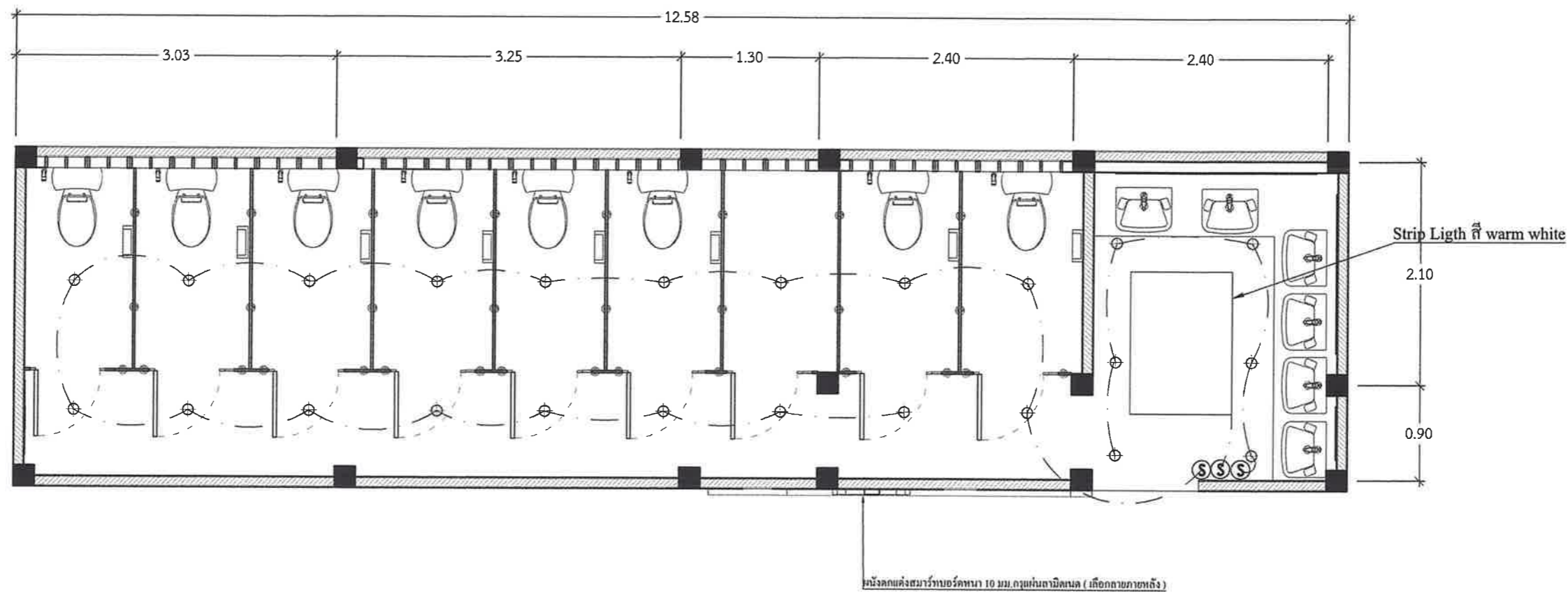

ระบบไฟฟ้าห้องน้ำหญิง

SCALE 1 : 50



ทิศทางการมองรูปด้าน

ลงชื่อ.....
ลงชื่อ.....
ลงชื่อ.....



โรงพยาบาลลำพูน
กระทรวงสาธารณสุข

โครงการ
งานปรับปรุงห้องน้ำส่วนกลางจำนวน 2
พื้นที่ (บริเวณหน้าร้านสะดวกซื้อ 7-11 และ
ห้องน้ำบริเวณศูนย์อาหาร)

หัวหน้ากลุ่มงานโครงสร้างพื้นฐานฯ
นายสาคร เกตศักดิ์
เขียนแบบ/ออกแบบ
นายเอกลักษณ์ สะอาดล้วน

วิศวกรโยธา
นายเอกลักษณ์ สะอาดล้วน ภย.72829

แสดงแบบ
แปลนพื้นห้องน้ำหญิง

แบบเลขที่
016/68

แผ่นที่	12
รวม	16
มาตราส่วน	หมายเหตุแบบ
1 : 50	EE-02

Note :
Date/Time :

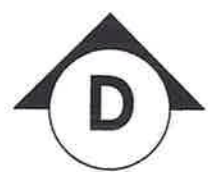
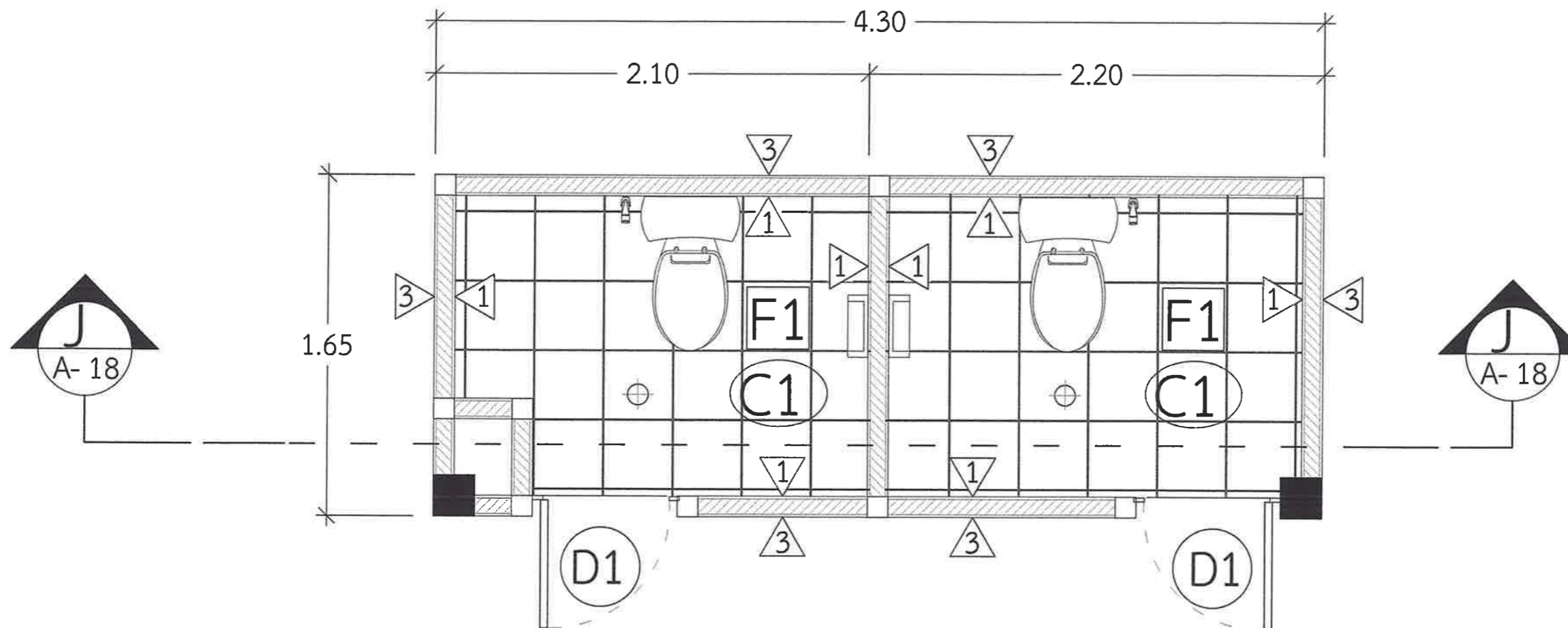

ทิศทางการมองรูปด้าน

แปลนห้องน้ำศูนย์อาหาร

SCALE

1 : 50

ลงชื่อ.....ประธานคณะกรรมการ
ลงชื่อ.....กรรมการ
ลงชื่อ.....กรรมการ

 <div>โรงพยาบาลลำพูน กระทรวงสาธารณสุข</div>	โครงการ งานปรับปรุงห้องน้ำส่วนกลางจำนวน 2 พื้นที่ (บริเวณหน้าร้านสะดวกซื้อ 7-11 และ ห้องน้ำบริเวณศูนย์อาหาร)	หัวหน้ากลุ่มงานโครงสร้างพื้นฐานฯ นายสาคร เกตศักดิ์	วิศวกรโยธา นายเอกลักษณ์ สะอาดล้วน ภย.72829	แสดงแบบ แปลนห้องน้ำศูนย์อาหาร	แบบเลขที่ 016/68	แผ่นที่ 13
						รวม 16
		เขียนแบบ/ออกแบบ นายเอกลักษณ์ สะอาดล้วน				มาตรฐาน 1 : 25
Note : Date/Time :						

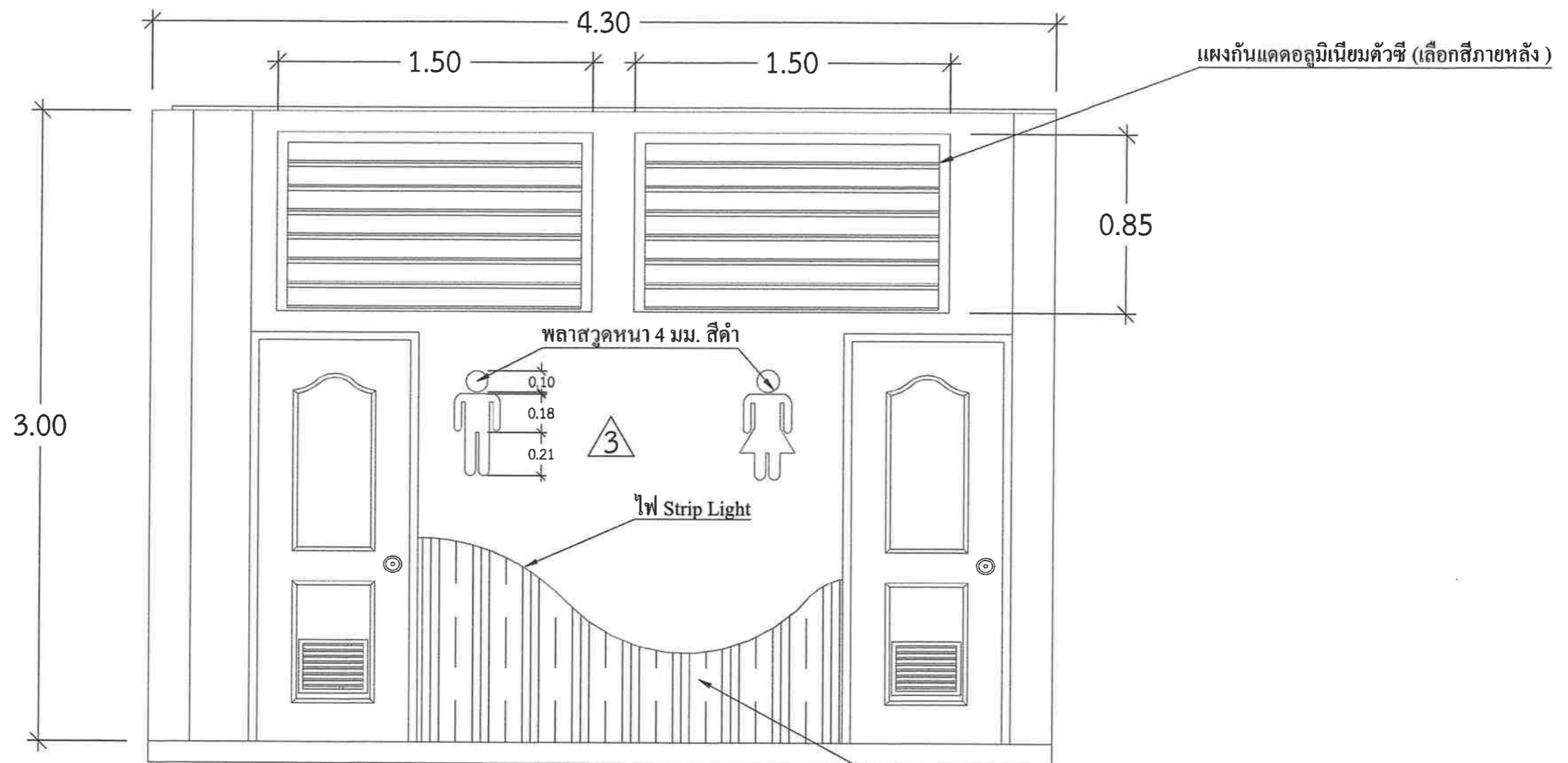

รูปด้าน

SCALE

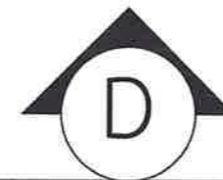

1 : 25

ลงชื่อ.....ประธานคณะกรรมการ
ลงชื่อ.....กรรมการ
ลงชื่อ.....กรรมการ



โรงพยาบาลลำพูน
กระทรวงสาธารณสุข

โครงการ

งานปรับปรุงห้องน้ำส่วนกลางจำนวน 2
พื้นที่ (บริเวณหน้าร้านสะดวกซื้อ 7-11 และ
ห้องน้ำบริเวณศูนย์อาหาร)

หัวหน้ากลุ่มงานโครงสร้างพื้นฐานฯ

นายสาคร เกตศักดิ์

เขียนแบบ/ออกแบบ

นายเอกลักษณ์ สะอาดล้วน

วิศวกรโยธา

นายเอกลักษณ์ สะอาดล้วน ภย.72829

แสดงแบบ

รูปด้าน D

แบบเลขที่

016/68

แผ่นที่ 14

รวม 16

มาตราส่วน

1 : 25

A-12

Note :

Date/Time :

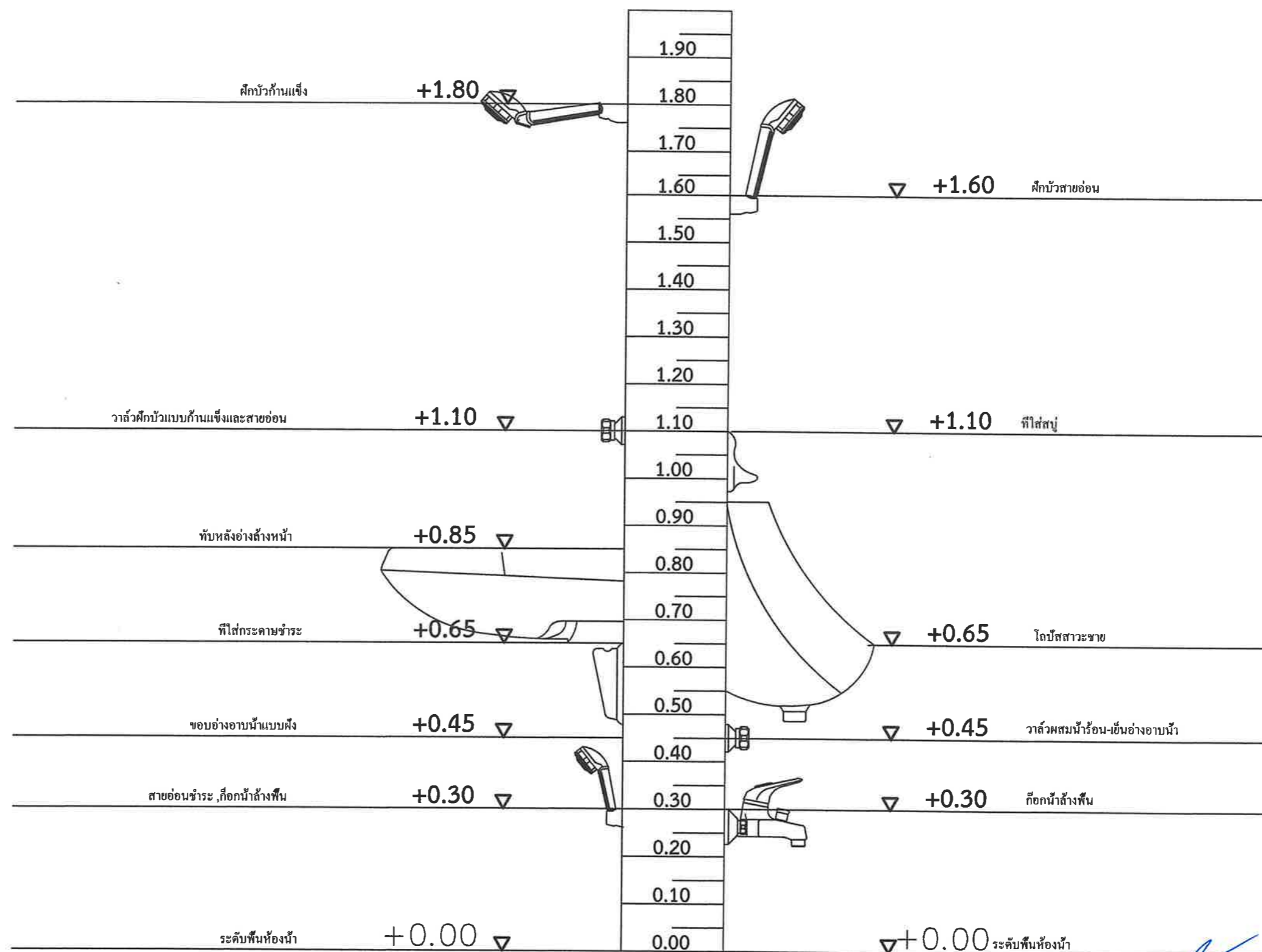

ลงชื่อ.....ประธานคณะกรรมการ.....
 ลงชื่อ.....กรรมการ.....
 ลงชื่อ.....

 โรงพยาบาลลำพูน กระทรวงสาธารณสุข	โครงการ งานปรับปรุงห้องน้ำส่วนกลางจำนวน 2 พื้นที่ (บริเวณหน้าร้านสะดวกซื้อ 7-11 และ ห้องน้ำบริเวณศูนย์อาหาร)	หัวหน้ากลุ่มงานโครงสร้างพื้นฐานฯ นายสาคร เกตศักดิ์	วิศวกรโยธา นายเอกลักษณ์ สะอาดล้วน ภย.72829	แสดงแบบ ระดับติดตั้งสุขภัณฑ์	แบบเลขที่ 016/68	แผ่นที่	16	
		เขียนแบบ/ออกแบบ นายเอกลักษณ์ สะอาดล้วน					รวม	16
							มาตราส่วน	หมายเลขแบบ
						1 : 25	A-14	
						Note :		
						Date/Time :		